

נוחצבת צפת
 קריית חבד
 גוש : 13077
 חקקה : 8.7.6.5.4.3.2
 גוש : 13095
 חקקה : 24.ח.19.ח.25.ח.
 גוש : 14688
 חקקה : 40.ח.49.ח.11.ח.12.ח.

מפה מצבית
 ק.מ. 1:250

הערה
 הגבולות נקבעו לפי תצרים מס' 426/08.491/92
 1947/13.427/08

	חו-בר מדידות והנדסה בע"מ מצפה-נסופה ד.נגליך תחתון 15295 טל. 04-6785643 פקס 04-6782595 E-MAIL: ma.t.chenbar@gmail.com
מחנה חו-ציון מנדר מוסתר מס' 997	תאריך: 16.06.16 מס' גיליון: 1 מס' עבודה: 2F12618 שם: 2618 כנה פורמ: 2618

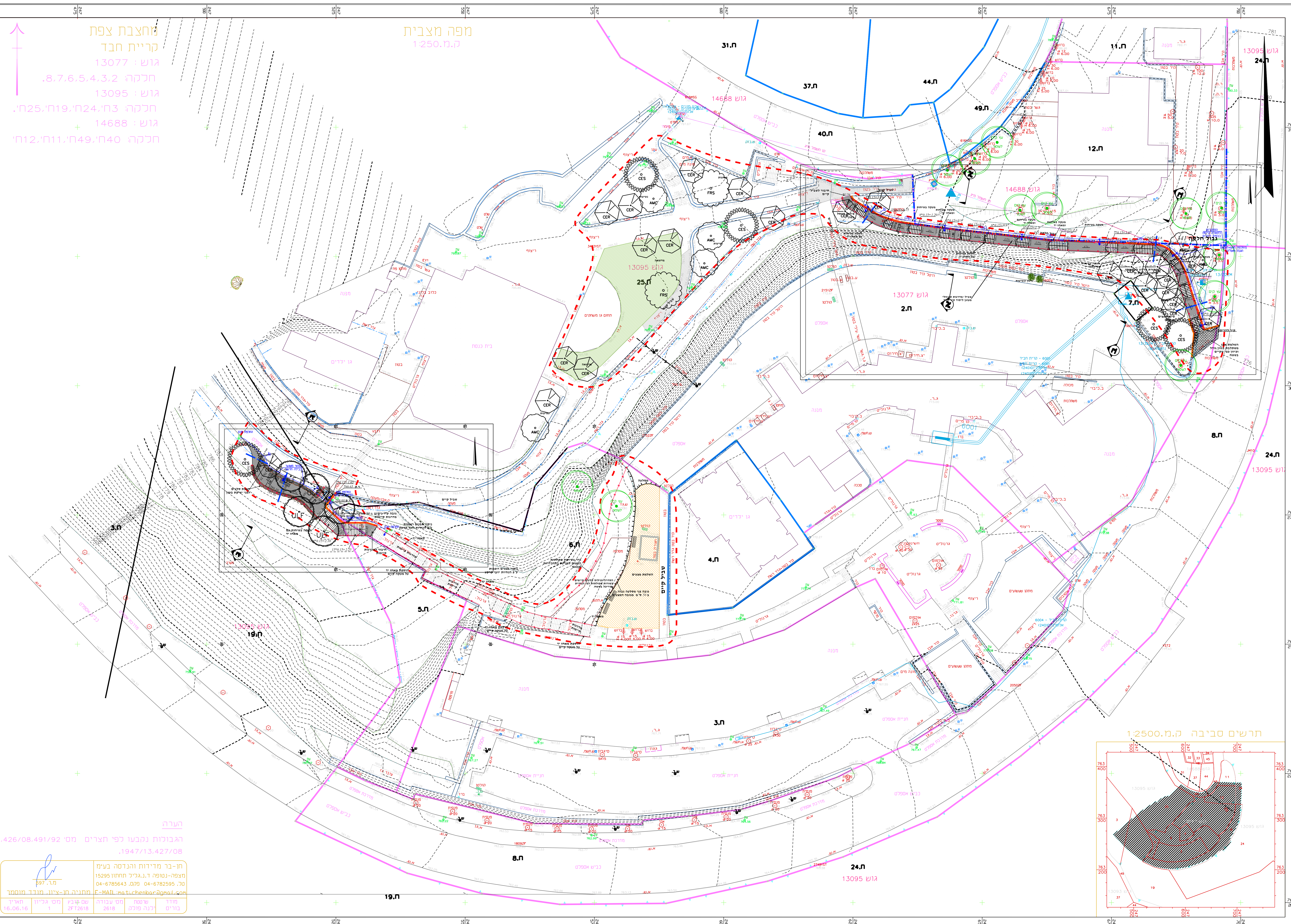

מקרא:

- גבול עבודה
- מדרגות מתוכננות
- קיר מתוכנן
- מסלעה
- עץ קיים לשימור
- מעקה/מאחז יד
- עמוד תאורה
- מקרא עצים
- חרוב מצוי גודל 19X8
- כליל החורש גודל 19X7
- אולמוס קטן עלים גודל 19X8
- שקד מצוי גודל 19X7
- גודל 19X8

קווי תשתיות חברת חשמל

6000
 10000

05.09.21	עודכן תאריך
13.07.21	עודכן כמות צמחיה
29.05.18	עודכן

תמונה	תוכן	למשל	למשל
3	גמן		

עם המזמן: הקרן לשיקום מחצבות
 עם המדידה: חכ"ד צפת
 עם ההכנת: חכנית כללית

מספר הידועות:	1349	מספר גיליון:	100
קב"מ:	1:250	תאריך גילוי:	
תאריך:	05.09.21	ארכיטקט:	ערן גנש
מבאי:	קב"מ נלווים	קב"מ נלווים:	

ערן גנש - אדריכלות נוף
 ע"ד.ג. משגב 20155
 70 9909981-04 9909933-04, ר"ד 758452-052

