

- תקרא :**
- Ⓐ חתך בקרה סומך לכבלי חשמל המוקדו והבטחה בקוטר 25 ס"מ ובמספר 200 ס"מ של קו החתירה מתוך כל שכבת חיצון חודרת בשכב"ב 20 ס"מ של קו חתירה מוקדו חתכת לעומק 40 ס"מ.
 - Ⓑ חתך בקרה סומך לכבלי חשמל המוקדו והבטחה בקוטר 25 ס"מ ובמספר 200 ס"מ של קו החתירה מתוך כל שכבת חיצון חודרת בשכב"ב 20 ס"מ של קו חתירה מוקדו חתכת לעומק 40 ס"מ.
 - Ⓒ חתך בקרה סומך לכבלי חשמל המוקדו והבטחה בקוטר 80 ס"מ ובמספר 200 ס"מ של קו החתירה מתוך כל שכבת חיצון חודרת בשכב"ב 20 ס"מ של קו חתירה מוקדו חתכת לעומק 40 ס"מ.
 - Ⓓ חתך בקרה סומך לכבלי חשמל המוקדו והבטחה בקוטר 60 ס"מ ובמספר 200 ס"מ של קו החתירה מתוך כל שכבת חיצון חודרת בשכב"ב 20 ס"מ של קו חתירה מוקדו חתכת לעומק 40 ס"מ.
- עומק חפירה קו"ט בגובה 10 ס"מ מתוך חודרת עובר פני הרצפה לד מחסואר בבטח הבטיחה עם משק פידרים רחב פ"מ
- צורך שיפורית רב שכבתית מופיעות ופון פכילה הרעיונות להמתנה באחזקת-נכוד כבלי חשמל ובעומק כ 200 ס"מ חתכמת מעומק הרצפה בתוכנית.
- צורך שיפורית רב שכבתית מופיעות ופון פכילה הרעיונות להמתנה באחזקת-נכוד כבלי חשמל ובעומק כ 200 ס"מ חתכמת מעומק הרצפה בתוכנית.
- צורך שיפורית רב שכבתית מופיעות ופון פכילה הרעיונות להמתנה באחזקת-נכוד כבלי חשמל ובעומק כ 200 ס"מ חתכמת מעומק הרצפה בתוכנית.

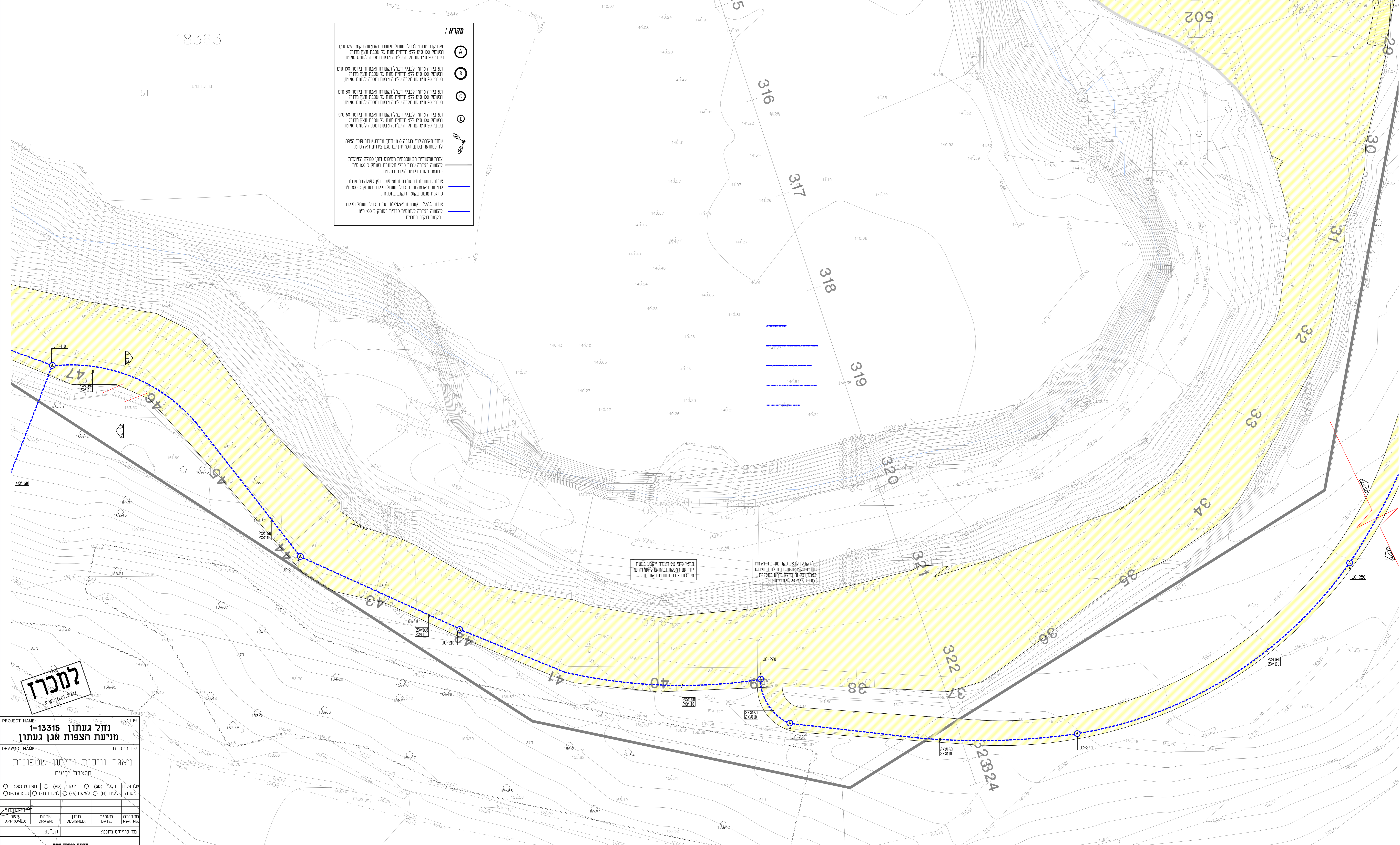

הוא חופף על חומות ירייט בשכבת
י"ד עם רמתה בלבטח להמתנה או
תחתית צורת חתוכית חתוכית
! מפספת צורת חתוכית חתוכית חתוכית

למכרה
10.07.2024

PROJECT NAME: נדל גנתון 1-13315-1	
DRAWING NAME: מניעת הצפות אגן גנתון	
DRAWING NAME: מאגר וייסות וריסון-שטפונות	
DRAWING NAME: מחצבת יריעם	
<input type="checkbox"/> מפורט (סמ) <input type="checkbox"/> מוקדום (פי) <input type="checkbox"/> כבלי (ספ) <input type="checkbox"/> קו"ט (פי) <input type="checkbox"/> קו"ט (פי) <input type="checkbox"/> קו"ט (פי) <input type="checkbox"/> קו"ט (פי) <input type="checkbox"/> קו"ט (פי)	<input type="checkbox"/> מפורט (סמ) <input type="checkbox"/> מוקדום (פי) <input type="checkbox"/> כבלי (ספ) <input type="checkbox"/> קו"ט (פי) <input type="checkbox"/> קו"ט (פי) <input type="checkbox"/> קו"ט (פי) <input type="checkbox"/> קו"ט (פי) <input type="checkbox"/> קו"ט (פי)
APPROVED: DATE:	DRAWN: DATE:
APPROVED: DATE:	DRAWN: DATE:

	סליטאן ויטאודו-מתנדט'ים יועצים הנדסת חשמל ונקרה תכנון, יעוץ, פיקוח	רשות ניקוז ונתכים גליל מטרבי תכנית פיתוח שטח	2 50 4 3160 <input type="checkbox"/> לביצוע <input type="checkbox"/> למכרה <input type="checkbox"/> לאישור <input type="checkbox"/> לעיון	1:250 תאריך: 10.07.2024 חתום: רון דוד (04-9913446) חתום: רון דוד (04-9913446)
--	---	--	---	--